

MODEL 6

Inslagdop rond met doorlopend kunststof draadgat

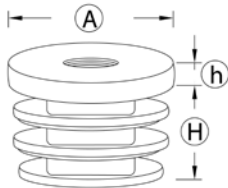

| Artikelnummer | A = buis uitwendig (mm) | Wanddikte buis (mm) | Doorlopend draadgat | H (mm) | h (mm) | VPE |
|---------------|-------------------------|---------------------|---------------------|--------|--------|-----|
| 94200 | 20 | 1,0 - 2,0 | M 8 | 18,0 | 6,0 | 50 |
| 94210 | 20 | 1,0 - 2,0 | M 10 | 18,0 | 6,0 | 50 |
| 94220 | 22 | 1,0 - 2,0 | M 8 | 19,0 | 6,0 | 50 |
| 94230 | 22 | 1,0 - 2,0 | M 10 | 19,0 | 6,0 | 50 |
| 94240 | 25 | 1,0 - 2,0 | M 8 | 19,0 | 6,0 | 50 |
| 94250 | 25 | 1,0 - 2,0 | M 10 | 19,0 | 6,0 | 50 |
| 94260 | 30 | 1,0 - 2,0 | M 8 | 19,0 | 6,0 | 50 |
| 94270 | 30 | 1,0 - 2,0 | M 10 | 19,0 | 6,0 | 50 |
| 94275 | 32 | 1,0 - 2,0 | M 8 | 19,0 | 6,0 | 50 |
| 94277 | 32 | 1,0 - 2,0 | M 10 | 19,0 | 6,0 | 50 |
| 94278 | 35 | 1,0 - 2,0 | M 8 | 20,0 | 6,0 | 50 |
| 94279 | 35 | 1,0 - 2,0 | M 10 | 20,0 | 6,0 | 50 |
| 94280 | 40 | 1,0 - 2,0 | M 8 | 20,0 | 6,0 | 50 |
| 94290 | 40 | 1,0 - 2,0 | M 10 | 20,0 | 6,0 | 50 |
| 94300 | 50 | 1,0 - 2,0 | M 8 | 21,0 | 6,0 | 50 |
| 94310 | 50 | 1,0 - 2,0 | M 10 | 21,0 | 6,0 | 50 |

Technische gegevens: Deze inslagdoppen worden vervaardigd uit LD polyethyleen en zijn standaard zwart. Ze zijn voorzien van horizontale lamellen rondom voor een optimale grip in de buis. De maximaal toelaatbare statische belasting is 80 kg. Materiaal draadgat: doorlopend kunststof draad.

MODEL 7

Inslagdop vierkant met doorlopend kunststof draadgat

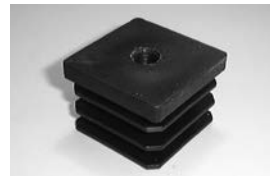
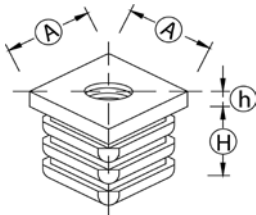

| Artikelnummer | A = buis uitwendig (mm) | Wanddikte buis (mm) | Doorlopend draadgat | H (mm) | h (mm) | VPE |
|---------------|-------------------------|---------------------|---------------------|--------|--------|-----|
| 94320 | 20 x 20 | 1,0 - 2,0 | M 8 | 18,0 | 5,0 | 50 |
| 94330 | 20 x 20 | 1,0 - 2,0 | M 10 | 18,0 | 5,0 | 50 |
| 94340 | 22 x 22 | 1,0 - 2,0 | M 8 | 18,0 | 5,0 | 50 |
| 94350 | 22 x 22 | 1,0 - 2,0 | M 10 | 18,0 | 5,0 | 50 |
| 94360 | 25 x 25 | 1,0 - 2,0 | M 8 | 19,0 | 5,0 | 50 |
| 94370 | 25 x 25 | 1,0 - 2,0 | M 10 | 19,0 | 5,0 | 50 |
| 94380 | 30 x 30 | 1,0 - 2,0 | M 8 | 20,0 | 6,0 | 50 |
| 94390 | 30 x 30 | 1,0 - 2,0 | M 10 | 20,0 | 6,0 | 50 |
| 94395 | 35 x 35 | 1,0 - 2,0 | M 8 | 21,0 | 6,0 | 50 |
| 94397 | 35 x 35 | 1,0 - 2,0 | M 10 | 21,0 | 6,0 | 50 |
| 94400 | 40 x 40 | 1,0 - 2,0 | M 8 | 22,0 | 6,0 | 50 |
| 94410 | 40 x 40 | 1,0 - 2,0 | M 10 | 22,0 | 6,0 | 50 |
| 94420 | 50 x 50 | 1,0 - 2,0 | M 8 | 30,0 | 7,0 | 50 |
| 94430 | 50 x 50 | 1,0 - 2,0 | M 10 | 30,0 | 7,0 | 50 |

Technische gegevens: Deze inslagdoppen worden vervaardigd uit LD polyethyleen en zijn standaard zwart. Ze zijn voorzien van horizontale lamellen rondom voor een optimale grip in de buis. De maximaal toelaatbare statische belasting is 80 kg. Materiaal draadgat: doorlopend kunststof draad.